

# SCS G通信 4

春風が心地よく吹き抜け、新しい季節が始まりました。4月は、入学や入社、新しい環境へのチャレンジなど、さまざまなスタートの時期です。皆さんの周りでも、新しい顔ぶれや変化を感じる人が多いのではないのでしょうか。当社においても、新年度のスタートとともに、さらなる成長を目指し、一人ひとりが挑戦し続けることが大切です。社会的にも、激動の2025年となりそうですが、しっかりと地に足をつけた運営に邁進します。今月も、皆さんとともに充実した日々を過ごせることを楽しみにしています。



節分イベントで、スタッフ渾身の赤鬼と青鬼がやってきました～！皆様おもいきり(笑)豆を投げてくださいたり大盛り上がりでした。盛り上がりすぎて、最後は赤鬼さん顔がカピカピになりました(笑)

新春

## 新たなスタートの季節、前向きな一歩を！

美容イベント開催しています！

ファミリー神石市之町news

老人ホーム紹介いたします！

10<sup>th</sup>  
ANNIVERSARY



おかげさまで  
SCS10周年を  
迎えました!!





# 月に一度出張エステを行っています!!

いつも寝ているベッドでの施術なのでよりリラックスしていただきながら、エステを実施中！お肌のトーンが明るくなり、パツと若々しい印象に✨優しいタッチのフェイシャルケアもセットでリラックスしながら体験していただきました◎どなたでもお気軽にご利用いただけますので、ぜひ一度お試しください♪



## お顔マッサージ

「お肌がしっとりして気持ちいい！」  
「なんだかリラックスできて気分が明るくなった！」とすでにご体験いただいた方からも大好評です🌸



## お顔そり体験でうっとり

やさしく産毛を剃ることで、お肌のトーンが明るくなります◎「いくつになっても美しく。」心も身体もリフレッシュ！



アロマハンドマッサージも好評です

## 理容美容もしています

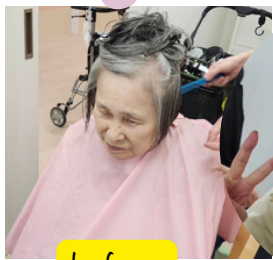

before



after



before

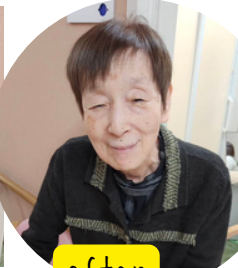

after



before



after



エステサロンPunahale  
縣 涼子さん

おもに早朝は介護職を  
日中は向かいの別邸にて  
エステティシャンとして活動

### ○好きな食べ物

納豆と豆腐（大豆が好きです）

辛いもの大好き一味唐辛子🌶️

ゆで卵、焼肉、塩せんべい、じゃがりこ  
カールなど笑笑

### ○一言

お客様が健康で元気に楽しく過ごして頂けるように私自身も楽しみながらエステのお客様とふれあい施設の入居者様と毎日元気に挨拶して1日をスタートさせて頂いています。エステやリラクゼーションだけではなく健康で楽しく生活できるように皆様と一緒に運動にも取り組んでいきたいと考えています  
これからもよろしく願い致します

### ○今ハマっていること

サーフィン、散歩（波がない時は浜辺を散歩）、岩盤浴、風呂上がりの軽い筋トレ、お菓子のカールを湿気るまで眠らせてから食べること笑笑

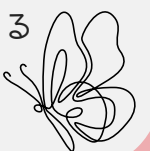

# 2025年4月 ファミリー神石市之町 増床!!

おかげさまで 残り1室となりました!  
お早目のご相談よろしく申し上げます^^  
たくさんのイベントにシルバーワークも  
大好評です♥事前入居申込、見学受付中!  
ぜひ実際の雰囲気をご覧ください^^

## ファミリー農園

季節の野菜を  
育てています♪



## カフェパーティー

週末はカフェ気分を  
味わっていただくことも♪



**お知らせ**  
神石食堂にて開催します  
3月16日(日)  
14時~  
アロマ  
ハンドマッサージ  
カフェ  
パーティー  
も  
お楽しみ  
ください  
生花  
も  
準備  
済み  
みんなでハンカチを作ります

## ひな祭りイベント

大量の白玉団子一緒に  
頑張って丸めました^^

移動スーパーも  
来ますよ~♪



表紙の赤鬼は  
私です!

## スタッフ紹介



施設管理部 部長  
佐々木 裕治 さん

いつも楽しいイベント  
を計画してくれる  
イベント部長!

○一言!

・泉州ケアサービスの赤鬼こと、佐々木です!

施設管理部の部長として、全ての皆さまが快適にすごして頂ける環境を提供します!  
もちろんケアワーカーとしても、しっかりと責務を果たして参ります! よろしくお願  
いします!

○好きな食べ物!

- ・厚揚げのあまからく炊いたん
- ・新鮮なホルモン

○今ハマっていること!

- ・ライブ・フェス (パンクロック)
- ・チャリ (BMX )
- ・スケートボード
- ・古着
- ・格闘技

高齢者が安心して暮らせるお手伝い



高齢者の  
住まい選びをサポート

# 泉州老人ホーム 介護施設 紹介センター

## 完全無料

こんなお悩みございませんか

- ✓どの老人ホームを選べばいいの？
- ✓老人ホームの費用はどれくらい？
- ✓必要なものは？
- ✓誰に相談すればいいの？
- ✓数年後に入居したいんだけど、どうしたらいい？

私たちに  
お任せください



### POINT 1

#### 地域に特化

大阪府の様々な施設の中から最適な施設をご紹介します。特に堺市や和泉市を含む泉州地方に特化しているため、施設の細かな情報にも通じています。



### POINT 2



#### 豊富な知識のある 相談員

お客様の希望を丁寧にヒアリングし、希望に合う施設をご案内できます。日頃から施設を訪問し、ケアマネージャー様、ソーシャルワーカー様と連絡を密に取っています。また、既存の施設や新設された施設の空き状況など、最新の情報に通じるよう努めています。

### POINT 3

#### 見学に同行いたします

希望の施設へ同行して見学をいたしますので、不安なこともその場で解決できます。気になる施設が複数ある場合でもひとつひとつご案内しますので遠慮なくお申し付けください。



### POINT 4

#### アフターフォローも充実

契約後ももしっかりサポートいたしますので安心して利用できます。入居が決まった時の手続きや、引越しや不用品処分の業者探し、また近くにご親族がおられない方の場合、代理で動ける範囲でお手伝い致します。



くらしの安心お届けします^^

泉州ケアサービス株式会社



0120-881-536

受付時間：9:00～18:00



お問合せはこちら